



Nr. 29  
59. Jahrgang  
Donnerstag,  
22. Juli 2021

## KREENHEINSTETTEN • THALHEIM • ALTHEIM

Herausgegeben vom Bürgermeisteramt Leibertingen. Verantwortlich  
Bürgermeister: Stephan Frickinger Tel: 0 74 66 / 92 82 0, Fax: 0 74 66 / 92 82 99  
Email: info@leibertingen.de, Internet: www.leibertingen.de

### Einladung zur öffentlichen Gemeindefratsitzung am 27.07.2021

Am **Dienstag, den 27.07.2021** findet um **19.00 Uhr** im **Bürgersaal Kreenheinstetten** die 8. öffentliche Gemeinderatsitzung statt.

Folgende Tagesordnung ist vorgesehen:

- TOP 068 Einwohnerfragestunde**
- TOP 069 Bekanntgabe der in nichtöffentlicher Sitzung gefassten Beschlüsse**
- TOP 070 Informationen aus der Verwaltung, Informationen aus dem Gemeinderat**
- TOP 071 Öffentliche Anfragen aus dem Gemeinderat**
- TOP 072 Baugesuche**
  - a) Neubau Gartengeräte- und Lagerraum auf Flst.Nr. 1118/4, Steigäcker 8, LB-Altheim
  - b) Energetische Sanierung des Wohn- und Ökonomiegebäudes, Einbau von Wohnungen, Schaffung von Wohnungen, Nutzungsänderung, Neubau von Balkonen, Errichtung einer Pelletsheizung, Einbau eines Dorfladens mit Cafe auf Flst.Nr. 188, Zimmernstraße 28, LB
- TOP 073 Satzung über die Benutzung der Kinderhäuser und die Erhebung von Benutzungsgebühren**
  - Satzungsänderung
- TOP 074 Photovoltaikanlagen auf kommunalen Dächern**
- TOP 075 Parkraumbewirtschaftung**
  - Beschaffung oder Leasing von Parkscheinautomaten
- TOP 076 Nachrüstung von Lüftungsanlagen für die Wildensteinschule und die Kinderhäuser**
- TOP 077 Rathausumbau zum "Haus der Vereine", Thalheim**
  - Vergabe Grundreinigung innen und Fensterreinigung des Gebäudes

### Ferienzeit – Gemeindeblatt

Das Gemeindeblatt macht in der 31., 32. und 33. Kalenderwoche Ferien.

**Am 05.08., 12.08. und 19. August 2021 erscheint somit kein Gemeindeblatt!**

Wir bitten um Kenntnisnahme und rechtzeitige Anzeigenaufgabe für das **letzte Gemeindeblatt** vor den Ferien, das am **Donnerstag, 29. Juli 2021** erscheint.

#### Annahmeschluss:

**Dienstag, 27.07.2021, 12.00 Uhr.**

Wir bitten um Beachtung.



### Bürgermeisteramt Leibertingen

#### Öffnungszeiten:

Montag	08.30 – 12.00 Uhr und 14.00 – 18.30 Uhr
Dienstag	08.30 – 12.00 Uhr <b>nachmittags geschlossen</b>
Mittwoch	<b>ganztags geschlossen</b>
Donnerstag	08.30 – 12.00 Uhr und 14.00 – 16.30 Uhr
Freitag	08.30 – 12.00 Uhr

### Rathaus vom 09. – 27.08.2021 nachmittags geschlossen!

Wir bitten um Beachtung, dass das Rathaus in der Urlaubszeit vom **09.08. – 27.08.2021 nachmittags geschlossen** hat.

Montag, Dienstag, Donnerstag und Freitag sind wir **vormittags jeweils von 08.30 – 11.00 Uhr** zu erreichen.

Am **Dienstag, den 17.08.2021** hat das Rathaus **ganztags geschlossen**.

Bitte erledigen Sie Ihre Amtsgeschäfte möglichst noch **vor** dem Urlaub.

Vielen Dank für Ihr Verständnis.

## Postfiliale Leibertingen

### Öffnungszeiten:

#### **Vormittags:**

Mo, Di, Do, Fr 08.30 – 12.00 Uhr  
 Mi, Sa 09.00 – 10.00 Uhr

#### **Nachmittags:**

Mo 16.00 – 18.00 Uhr  
 Do 15.00 – 16.00 Uhr

### Öffnungszeiten während der Urlaubszeit:

In der Zeit vom **09.08. – 27.08.2021** ist die Postfiliale nur **vormittags** geöffnet:

#### **Vormittags:**

Mo, Di, Do, Fr 08.30 – 11.00 Uhr  
 Mi + Sa 09.00 – 10.00 Uhr

#### **Nachmittags geschlossen!**

#### **Wir bitten um Beachtung!**

Ab Montag, 30. August 2021 sind wir wieder zu den gewohnten Öffnungszeiten für Sie da.

## Öffnungszeiten der Ortsverwaltungen

**Altheim** Montag, 19.15 - 20.15 Uhr  
 Telefon: Ortsverwaltung: 07777/939635,  
 Bürgerhaus: 07777/939636  
 E-Mail: [OV-Altheim@leibertingen.de](mailto:OV-Altheim@leibertingen.de)

**Kreenheinstetten** Donnerstag, 18.30 – 21.00 Uhr  
 Telefon: 07570/266  
 E-Mail: [ortsverwaltung.kreenheinstetten@leibertingen.de](mailto:ortsverwaltung.kreenheinstetten@leibertingen.de)

**Thalheim** Dienstag, 18.30 - 19.30 Uhr  
 Telefon: 07575/3398  
 E-Mail: [ortsverwaltung.thalheim@leibertingen.de](mailto:ortsverwaltung.thalheim@leibertingen.de)

## Hausarzt gesucht!

Die Gemeinde Leibertingen liegt in einer wunderschönen lebens- und liebenswerten Region. Mit den Alpen, dem Bodensee und dem oberen Donautal vor den Toren der Gemeinde ist ganzjährig ein hoher Freizeitwert geboten.

Aufgrund der Vakanz einer hausärztlichen Praxis sucht die Gemeinde ansiedlungswillige Ärzte. Wir unterstützen Sie bei der Praxisgründung und Festigung sowie der Aufnahme in der Gemeinde. Ob als MVZ, Zweigstelle, eigenständige Praxis,... viele Kombinationen sind denkbar.

Sie möchten ein persönliches Gespräch vereinbaren oder kennen einen passenden Kandidaten?

Dann schreiben Sie an [bgm@leibertingen.de](mailto:bgm@leibertingen.de).

Wir freuen uns auf Ihre Nachricht.

Die vertrauliche Behandlung wird zugesichert.

## Bereitschaftsdienst

**Notruf** Rettungsdienst / Feuerwehr 112  
**Notruf** Polizei 110  
 Polizeiposten Meßkirch 07575 / 28 38

## Notfallpraxis am Kreiskrankenhaus Sigmaringen

**Telefon 116 117**

#### **Notfalldienstzeiten:**

Sa./So./Feiertag 08.00 - 22.00 Uhr

**Apotheken-Notdienst:** Tel. 0800 0022 833

**Giftnotrufnummer:** Tel. 0761 19240

### Hebammensprechstunde:

Sprechzeit: dienstags von 9:00 bis 12:00 Uhr im Fachbereich Gesundheit des Landratsamtes Sigmaringen, [www.landkreis-sigmaringen.de/hebammensprechstunde](http://www.landkreis-sigmaringen.de/hebammensprechstunde)

### HIV-Sprechstunde

Die HIV-Sprechstunde donnerstags ab 14:30 Uhr nach Terminvergabe im Landratsamt Sigmaringen. Termine werden anonymisiert unter der Telefon-Nummer 07571/102 6401 vergeben.

### Ergänzende unabhängige Teilhabeberatungsstelle EUTB Ravensburg-Sigmaringen

Sprechzeit jeden 2. Freitag im Monat im Rathaus Sigmaringen von 10 - 13 Uhr, vorherige Terminabsprache erbeten unter 07571 75 23 910 oder [info@eutb-rv-sig.de](mailto:info@eutb-rv-sig.de)

### WEISSER RING Opferschutz-Opferrechte-Opferhilfe

Außenstelle Sigmaringen, Tel. 0151 / 55164829

### Nachbarschaftshilfe „von Haus zu Haus“

#### **Einsatzort Leibertingen / Kreenheinstetten:**

Frau Ute Schüle, Tel. 07466 / 91 05 72

#### **Einsatzort Thalheim / Altheim:**

Frau Eva Rist, Tel. 07575 / 92 66 73 oder 0151 654 80 540

### Sozialstation St. Heimerad e.V. Meßkirch

Tel. 07575 / 920 600-0

### Dorfhelferinnen-Station Meßkirch-Leibertingen

Frau Sabine Mutschler, Tel. 07575 / 209 531

Handy: 0162 / 7567982,

E-Mail: [sabine.mutschler@dorfhelferinnenwerk.de](mailto:sabine.mutschler@dorfhelferinnenwerk.de)

### EnBW Regional AG

Kostenlose Störungsnummer 0800 3629-477

### Forstrevier Leibertingen

Förster Christoph Möhrle, Tel. 07777 / 1743

Email: [christoph.moehrle@lrasig.de](mailto:christoph.moehrle@lrasig.de)

### Bücherei Leibertingen

montags von 17.00 – 18.30 Uhr im Rathaus

### Nahwärme Leibertingen

Tel. 07466 / 9282 - 25



## Müllabfuhrtermine

### **Restmüll:**

Donnerstag, 29. Juli

### **Recyclinghof Leibertingen geöffnet**

#### Mai – Oktober

Mittwoch, 17.00 – 18.30 Uhr,

Freitag, 13.30 – 17 Uhr, Samstag, 9 – 12 Uhr

**Es gilt Maskenpflicht auf dem Recyclinghof!**

## Gesplittete Abwassergebühr

*Meldung von Änderungen bei den versiegelten Dach- und Hofflächen sowie Zisternen*

Zum 01.01.2010 wurde in der Gemeinde Leibertingen die gesplittete Abwassergebühr eingeführt. Diese Abwassergebühr teilt sich in eine Schmutz- und in eine Niederschlagswassergebühr auf. Die Schmutzwassergebühr wird nach dem Frischwasserbezug berechnet. Hierzu wird der Wasserzähler am Jahresende abgelesen.

Bemessungsgrundlage für die Niederschlagswassergebühr sind die versiegelten Flächen, die mittelbar oder unmittelbar an die öffentliche Kanalisation angeschlossen sind.

Die zur Veranlagung der Niederschlagswassergebühr maßgebenden Grundstücksflächen wurden im Jahr 2011 im Rahmen eines Erhebungsverfahrens unter Einbezug der Grundstückseigentümer ermittelt. Die Daten der Ersterhebung können sich zwischenzeitlich geändert haben durch:

- Veränderung der Hoffflächen, z. B. aus Kies wird Pflaster oder umgekehrt
- Neuversiegelung von Hoffflächen
- Änderung der Anschlussverhältnisse, z. B. durch Versickerungsanlagen
- Errichtung von Zisternen
- Grundstückszu- oder -verkäufe
- bauliche Maßnahmen, z. B. Neu-, Anbauten oder Abriss von Gebäuden

Diese Änderungen können für den Grundstückseigentümer einerseits sowohl positive als auch negative Auswirkungen auf die Höhe der gesplitteten Abwassergebühr haben. Um den Verwaltungsaufwand und damit die Kosten zu mindern, bittet die Gemeindeverwaltung die Bürger um ihre Mithilfe zur Meldung von Änderungen bei den überbauten und befestigten Flächen.

Wir weisen darauf hin, dass gem. § 40 der Abwassersatzung der Gemeinde Leibertingen vom 06. Juni 2011 die Verpflichtung besteht, Änderungen der versiegelten gebührenpflichtigen Fläche, innerhalb eines Monats der Gemeindeverwaltung anzuzeigen. Wer dieser Anzeigepflicht vorsätzlich oder leichtfertig nicht oder nicht rechtzeitig nachkommt, handelt ordnungswidrig, was mit einem Bußgeld geahndet werden kann.

Formulare und Informationen zur gesplitteten Abwassergebühr und zur Änderungsanzeige können auf der Homepage der Gemeinde Leibertingen unter [www.leibertingen.de](http://www.leibertingen.de) > Rathaus > gesplittete Abwassergebühr heruntergeladen werden.

Für weitere Fragen steht Ihnen im Rathaus Meßkirch Frau Maraponte, Zimmer 6 (Tel. 07575/206-1321, E-Mail: [maraponte.maria@messkirch.de](mailto:maraponte.maria@messkirch.de)) gerne zur Verfügung.

## **Turnuswechsel der Wasserzähler**

Die Gemeinde Leibertingen ist gesetzlich dazu verpflichtet, die Wasserzähler nach Ablauf der Eichzeit auszutauschen, damit eine einwandfreie Messung der verbrauchten Wassermenge gewährleistet werden kann. Die gesetzliche Eichfrist beträgt 6 Jahre, so dass alle bis zum Jahr 2015 eingebauten Wasserzähler durch neue ersetzt werden müssen.

Daher wird in nächster Zeit vom Werkspersonal des Zweckverbands Heubergwasserversorgung, im Auftrag der Gemeinde Leibertingen, der Austausch der Hauswasserzähler durchgeführt. Der Einbau erfolgt unter Pandemiebedingungen. Wir dürfen Sie bitten, dem Werkspersonal zum Austausch der Zähler Zutritt

zu gewähren und die Zähler so frei zu machen, dass ein ungehinderter Austausch stattfinden kann.

Ob der bei Ihnen eingebaute Wasserzähler ausgetauscht werden muss, können Sie Ihrer Wasseruhr entnehmen. Auf der Innenseite des Deckels und am Gehäuserand ist das Eichjahr der Wasseruhr zu entnehmen.

Der Einbauplatz des Wasserzählers gehört zur Hausinstallation und befindet sich im Eigentum des Grundstückseigentümers, der Wasserzähler selbst ist Eigentum der Gemeinde Leibertingen. Der Zählerwechsel erfolgt kostenlos, die Wasseruhr sollte frei zugänglich und gut ablesbar sein. Der Einbauplatz des Wasserzählers hat den DVGW-Richtlinien, der DIN 1988 Teil 4, der EN 806/2 und der EN 1717 zu entsprechen.

**Ein technisch einwandfreier Wasserzählerplatz sieht so aus:**

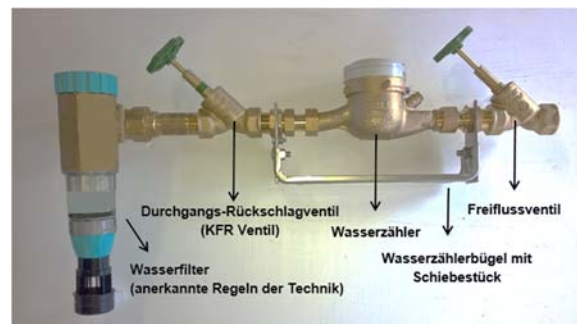

Jeder Kunde hat seine Anlage eigenverantwortlich an die anerkannten Regeln der Technik anzupassen und instand zu halten. Wasserzählerplätze, die nicht den anerkannten Regeln der Technik entsprechen, sind nach Aufforderung durch den Wassermeister vom Eigentümer umzurüsten.

## **Förderverein**

### **Dorfgemeinschaft Altheim e.V.**

#### **Absage des Dorffests am 29./30. August 2021**

Auch für dieses Jahr müssen wir leider auf Grund der der anhaltenden Corona Pandemie das Dorffest absagen. Die aktuell geltenden und sich ständig ändernden Bestimmungen lassen eine Organisation nicht zu.

#### **Rückblick Jahreshauptversammlung**

Bei den Wahlen am vergangenen Freitag wurden folgende Personen gewählt:

- |              |  |
|--------------|--|
| 1. Vorstand  | Franziska Stump  |
| 2. Vorstand  | Klaus Martin   |
| Kassierer    | Helmut Straub  |
| Beisitzer/in | Cornelia Weiß, Gerda Wegmann, Marina Hanreich, Patrick Stump |

Wir danken Günther Bühler, der aus der Vorstandschaft ausgetreten ist, für sein 20-jähriges Engagement.

gez. 1. Vorsitzende Franziska Stump

## Garde Kreenheinstetten

Wir sind auf der Suche nach neuen Tänzer und Tänzerinnen für unseren Showtanz.

Falls ihr Lust habt mal bei uns reinzuschnuppern, dürft ihr euch gerne bei Denise Kuhn (0152 24264069) melden ☺

Wir sind Tänzer/innen im Alter von drei bis 25 Jahren und freuen uns auf Dich!



## TC Kreenheinstetten

### Bevorstehende Spiele:

Freitag 23.07.2021:

Uhrzeit	Mannschaft	Heim	Gast
16.00 Uhr	Kleinfeld U 9		Spielfrei
	Midcourt U 10	TSG TCK/TuS/Schwenningen	TC Rebburg 1

Samstag, 24.07.2021:

Uhrzeit	Mannschaft	Heim	Gast
9.30 Uhr	Junioren U12	TSG Allensbach/Litzelstetten	TSG TCK/TuS/Schwenningen
	Junioren U 18		Spielfrei
	Junioren U 18		Spielfrei
14.00 Uhr	Herren 60	TC Ihringen 1	TC Kreenheinstetten
	Herren 50	TC Kreenheinstetten	TC Blumberg 1
	Herren 40	TC Eisenbach 1	TC Kreenheinstetten
	Damen 40		Spielfrei

Sonntag, 25.07.2021:

Uhrzeit	Mannschaft	Heim	Gast
9.30 Uhr	Junioren U15		Spielfrei
	Junioren U 15	TSG TCK/TuS/Schwenningen	TSG Litzelstetten/Dettingen
13.00 Uhr	Herren 1	TC Kreenheinstetten	DJK Singen 1
	Herren 30	TC Kreenheinstetten	TSG Reichenau/Dettingen
	Damen 1	TC St. Georgen 1	TC Kreenheinstetten
	Damen 2	TC Kreenheinstetten	TC Emmingen/Egg
	Damen 3		Spielfrei



## SV Kreenheinstetten – Leibertingen

### Pilates/Mobility/Core&more Kurs

Wir wollen ab dem 16.09.2021 wieder einen Pilates/Mobility/Core&more Kurs anbieten.

Teilnehmerzahl ist begrenzt.

Nähere Infos bei Heike Weidle 07570/326

### Rehasport

Kurzfristig sind ein paar Plätze beim Rehasport frei geworden. Bei Interesse bitte unter 07570/326 melden.



Schwäbischer  
Albverein

## OG Leibertingen

### Wir gehen wieder wandern!

Bei unserer ersten Wanderung am **Sonntag, 25.07.2021** sind wir unterwegs von Gutenstein über den Teufelslochfelsen zur Ruine „Gebrochen Gutenstein“. Weiter geht es durch die Inzigkofler Grotten, hinauf zum Aussichtspunkt Känzele. Der Rückweg führt uns über Dietfurt wieder nach Gutenstein.

Die Wegstrecke geht bergauf und bergab oft auf schmalen Wegen und Stufen zu schönen Aussichtspunkten im Donautal. Festes Schuhwerk und Trittsicherheit sind unbedingt erforderlich! Wanderstöcke sind zu empfehlen.

Rundtour ca. 13,5 km., Dauer ca. 4,5 Std., ca. 400 Höhenmeter.

Treffpunkt ist am Dorfplatz in Leibertingen um 12.30 Uhr.

Eine anschließende Einkehr ist geplant. Deshalb medizinische- oder FFP2-Maske nicht vergessen.

Infos bei Stefan Schwanz Tel. 07466 / 1370 oder auf unserer Homepage unter [www.leibertingen.albverein.eu](http://www.leibertingen.albverein.eu)

Wir freuen uns auf ein Wiedersehen bei unseren Wanderungen 2021. Dazu sind auch Gäste wieder herzlich willkommen. Die Teilnehmer werden namentlich festgehalten. Mit der Teilnahme erklären Sie sich damit einverstanden.



## TV Leibertingen

### Generalversammlung

Die Generalversammlung des Turnvereins findet am **Montag, den**

**26.07.2021** um **20.00 Uhr** im Gasthaus „Zum Freien Stein“ in Buchheim statt. Hierzu sind alle Ehrenmitglieder, Vereinsmitglieder und Gönner recht herzlich eingeladen.

*Tagesordnungspunkte:*

1. Begrüßung
2. Totenehrung
3. Bericht des Schriftführers
4. Bericht des Oberturnwarts
5. Bericht des Kassierers/ Kassenprüfung /Entlastung
6. Wünsche und Anträge

Dies gilt als persönliche Einladung!

gez. die Vorstandschaft

## A-Capella-Gruppe für Männer

Bist du auch ein begeisterter Sänger, der mit mir gemeinsam anspruchsvolle Arrangements von zeitlosen Popsongs erarbeiten möchte?

Dann trau dich und rufe mich an oder schreibe mir eine E-Mail!

Ich selbst habe viele Jahre in einem Männer-Pop-Chor (White Sox Ascheberg) und einer A-Capella-Gruppe (Black Hats) gesungen und möchte wieder mit anderen Männern die Freude am gemeinsamen Gesang erleben.

Die Proben sollen im Herbst beginnen und können nach Absprache wöchentlich oder 14-tägig stattfinden. Ein schöner Proberaum ist in Leibertingen vorhanden.

Ich freue mich auf deine Nachricht unter 0151- 20 10 35 65 oder [fliss-falinski@web.de](mailto:fliss-falinski@web.de).

Dietmar Fliß-Falinski

Gartenstraße 24

88631 Beuron – Hausen im Tal



## Stadt Meßkirch

### **Unwetterschäden beeinträchtigen Eröffnung Ablachtalbahn am 17. Juli 2021**

Wie am 15. Juli bei einer Inspektionsfahrt bemerkt wurde, haben die Wassermassen aus den heftigen Regenereignissen der letzten Tage den Bahndamm der Ablachtalbahn-Strecke bei Sauldorf stark beschädigt (ein sog. Grundbruch des Damms). Auf rund 20 Metern Länge muss das Gleis entfernt, der Damm saniert und anschließend das Gleis neu verlegt werden. So lange ist die Ablachtalbahn zwischen Sauldorf und Schwackenreute nicht passierbar.

„Die mit großem Engagement und noch mehr Motivation vorbereitete Betriebseröffnung der Ablachtalbahn fällt sprichwörtlich teilweise ins Wasser,“ bedauert Eisenbahnbetriebsleiter Frank von Meißner: „Auf dem Abschnitt Stockach - Sauldorf können die Personenzüge der Biberbahn noch nicht verkehren.“

In sehr intensiver Abstimmung und mit außergewöhnlicher Unterstützung der SWEG als Eisenbahnverkehrsunternehmen wurde für den ersten Betriebstag, Sonntag, 18. Juli, ein Notfahrplan aufgestellt: Demnach fahren am 18. Juli die SWEG-Biberbahn-Züge fahrplanmäßig zwischen Sauldorf, Meßkirch, Menningen und Mengen. Von Stockach nach Sauldorf fährt ein Ersatzbus in den Fahrzeiten der Züge. In Sauldorf gewähren die Züge und Ersatzbusse gegenseitigen Anschluss. Eine Fahrradmitnahme in den Ersatzbussen ist leider nicht möglich.

Die Arbeiten zur Ursachenanalyse und zur Schadensbeseitigung sind bereits organisiert und starten schon kommende Woche. Mit etwas Glück können im Laufe des August die Züge dort wieder fahren. Für die Zeit ab Sonntag, 25. Juli, wird an einem Busersatzfahrplan Stockach – Mengen gearbeitet. Näheres folgt.

Das Ablachtalbahn-Team der Stadt Meßkirch und der Förderverein sind traurig, dass unsere Strecke so schwer von den Unwettern getroffen wurde. Umso mehr freuen wir uns auf die spätere Inbetriebnahme! Infos und Ansprechpartner zur Ablachtalbahn gibt es unter [www.messkirch.de/Ablachtalbahn](http://www.messkirch.de/Ablachtalbahn)



Landkreis  
Sigmaringen

## Landratsamt Sigmaringen

### **Impfung seit Freitag ohne Termin möglich**

**Keine Terminvereinbarung in Hohentengen mehr notwendig**

**Freie Auswahl der Impfstoffe und Zweittermine**

**Landrätin: „Jede Impfung zählt, damit wir im Herbst kein böses Erwachen haben“**

Seit Freitag, 16.07.2021 kann sich jede und jeder im Impfzentrum in Hohentengen ohne Terminvereinbarung oder Vorabregistrierung impfen lassen. Einfach vorbeikommen – mehr ist nicht notwendig!

**Montags bis freitags** kann man sich von **16 bis 20 Uhr** mit dem Impfstoff von **Johnson & Johnson** impfen lassen. Hier ist nur eine Impfung notwendig, um

den vollen Impfschutz zu erhalten – genau das richtige für diejenigen, die noch vor dem Urlaub auf Nummer sicher gehen möchten. Von **7 bis 20 Uhr** sind **montags bis freitags** Impfungen mit **Biontech, Moderna** und **Astra Zeneca** möglich. Der Impfstoff und der Zweittermin kann frei gewählt werden. **Samstags** kann man sich von **7 bis 16 Uhr** mit **Biontech, Moderna** oder **Astra Zeneca** impfen lassen.

„Wir erhalten nun genügend Impfstoff um allen, die sich impfen lassen möchten, unmittelbar ein Impfangebot zu machen“, zeigt sich Prof. Franz Konrad, der ärztliche Leiter des Impfzentrums glücklich. Eine ausführlich ärztliche Beratung, welcher Impfstoff am besten geeignet ist, ist vor Ort möglich. Die Zweittermine können flexibel gelegt werden, so dass auch eine Urlaubsreise in den Ferien kein Hindernis mehr darstellt.

Landrätin Stefanie Bürkle appelliert trotz der aktuellen niedrigen Inzidenz an die Menschen im Landkreis, sich impfen zu lassen: „Mit Blick auf den Herbst zählt jede Impfung. Wenn wir all die Freiheiten, die wir aktuell genießen, erhalten wollen, Kitas, Schulen und Betriebe offenbleiben sollen, müssen sich jetzt so viele Menschen wie möglich im Kreis impfen lassen. Nach wie vor ist das Infektionsgeschehen im Kreis ausschlaggebend für Beschränkungen. Am wichtigsten ist aber: Wer geimpft ist, schützt sich, seine Familie, Bekannte und Freunde.“ Sie hofft daher, dass möglichst viele Menschen sich in Hohentengen, bei ihrem Hausarzt oder bei ihrem Betriebsarzt impfen lassen. Das Angebot hierfür ist nun so gut und einfach wie nie.

### **Das Kreisimpfzentrum in Hohentengen**

Österfeldstraße 100 88367 Hohentengen

Web: [www.landkreis-sigmaringen.de/impfen](http://www.landkreis-sigmaringen.de/impfen)

Mail: [impfen@kiz-hohentengen.de](mailto:impfen@kiz-hohentengen.de)

Telefon: 07571 102 6466

### **Impfung to go: Mobiles Impfteam im Kreis unterwegs**

**Landkreis impft mit mobilem Impfteam überall dort, wo viele Menschen sind.**

**Landrätin: „Wir wollen das Impfen so einfach wie möglich machen, denn jede Impfung zählt, um eine vierte Welle zu verhindern.“**

**Start 24. Juli auf dem Streetfood Festival Sigmaringen.**

Das Impfen wird immer einfacher. Im Kreisimpfzentrum kann man sich sofort und ohne Termin mit allen Impfstoffen impfen lassen, nun soll auch noch ein mobiles Impfteam die Impfung direkt zu den Menschen bringen. Ab 24. Juli bietet das mobile Impfteam Impfungen bei Veranstaltungen, Wochenmärkten und vor Supermärkten an – überall dort, wo viele Menschen zusammenkommen. „Wir wollen die Menschen darüber informieren, wie wichtig eine Impfung ist und Ihnen direkt vor Ort den Piks, der Sie und Ihr Umfeld schützt, anbieten“, erklärt Prof. Franz Konrad, medizinischer Leiter des Impfzentrums, die Idee dahinter. Wer sich mit Johnson & Johnson impfen lässt, hat bereits nach einer Impfung den vollen Impfschutz. Auch

eine Impfung mit BionTech wird angeboten. Der Zweittermin kann direkt vor Ort frei vereinbart werden. Konrad und sein Team stehen mit ärztlichem Rat zur Seite. „Der fachliche und logistische Aufwand ist nicht zu unterschätzen, aber wir möchten den Menschen den maximal einfachen und unkomplizierten Zugang zu Beratung und Impfung bieten“, so der Mediziner.

Angesichts der vergleichsweise niedrigen Impfquote im Landkreis Sigmaringen appelliert Landrätin Stefanie Bürkle an ihre Mitbürger, jetzt die Impfangebote wahrzunehmen. „Glücklicherweise steht nun ausreichend Impfstoff für alle Bürgerinnen und Bürger zur Verfügung. Nach wie vor gilt: Gibt es in einem Landkreis viele Ansteckungen, kommen Fernunterricht, Testpflicht, Restaurantschließungen und viele weitere Einschränkungen zurück. Wir haben es jetzt selbst in der Hand, ob wir im Herbst die Freiheiten, die wir jetzt genießen, erhalten können.“ Gerade die jungen Menschen stellt die Landrätin in den Fokus: „Kinder und Jugendliche haben in der Pandemie unglaublich viel mitgemacht. Es darf keine Kita- und Schulschließungen mehr geben, Treffen mit Freunden oder in Vereinen sind wichtiger denn je. Wer sich impfen lässt, schützt nicht nur sich selbst und sein Umfeld, sondern hilft auch unseren Familien.“

Das Angebot sich impfen zu lassen ist so gut und einfach wie nie zu vor. Impfungen im Kreisimpfzentrum Hohentengen sind ohne Terminvereinbarung möglich – einfach vorbei kommen reicht aus. Montags bis samstags kann man von 7 bis 20 Uhr zwischen BioNTech und Moderna auswählen. Die Termine für die zweite Impfung können flexibel vereinbart werden, auch ein Urlaub stellt kein Hindernis mehr da.

Den vollen Impfschutz nach nur einer Impfung gibt es mit dem Impfstoff von Johnson & Johnson. Montags bis freitags von 16 bis 20 Uhr kann man sich damit impfen lassen.

Wo genau das mobile Impfteam vor Ort ist, ist über die Presse, unter [www.landkreis-sigmaringen.de/impfen](http://www.landkreis-sigmaringen.de/impfen) und 07571 102 6466 zu erfahren.

Bislang sind folgende Stationen vorgesehen:

Gemeinde	Standort	Datum/Uhrzeit
Sigmaringen, Street Food Festival	Rathaus (Marktplatz)	Samstag, 24.07.2021 15.00 Uhr – 20.00 Uhr
Sigmaringen, Street Food Festival	Festplatz bei der Stadthalle	Sonntag, 25.07.2021 12.00 Uhr – 16.00 Uhr
Sigmaringen, Wochenmarkt	Marktplatz	Donnerstag, 29.07.2021 10.00 Uhr – 13.00 Uhr; Samstag, 31.07.2021 10.00 Uhr – 13.00 Uhr
Bad Saulgau	Festplatz bei der Stadthalle	Montag, 26.07.2021 10.00 Uhr – 18.00 Uhr; Dienstag, 27.07.2021 10.00 Uhr – 18.00 Uhr
Krauchenwies, Wochenmarkt	vor dem Rathaus	Mittwoch, 28.07.2021 10.00 Uhr – 13.00 Uhr

Pfullendorf	Seepark Center	Mittwoch, 28.07.2021 14.00 Uhr – 18.00 Uhr; Samstag, 31.07.2021 14.00 Uhr – 18.00 Uhr
Gammertingen	EDEKA/Netto	Donnerstag, 29.07.2021 14.00 Uhr – 18.00 Uhr; Freitag, 30.07.2021 14.00 Uhr – 18.00 Uhr
Meßkirch, Wochenmarkt	Marktbrücke	Freitag, 30.07.2021 10.00 Uhr – 13.00 Uhr

### **Kreiswahlausschuss für Bundestagswahl tagt am 30. Juli 2021**

Der Kreiswahlausschuss für den Wahlkreis 295 Zollernalb-Sigmaringen tritt am Freitag, den **30. Juli 2021**, um 9.00 Uhr, im Sitzungssaal ABC des Landratsamtes Sigmaringen zu seiner ersten Sitzung zusammen.

Die Erste Landesbeamtin Claudia Wiese fungiert als Kreiswahlleiterin und führt durch die Sitzung, bei der es um die Zulassung der im Wahlkreis eingereichten Kreiswahlvorschläge für die Wahl zum 20. Deutschen Bundestag am 26. September 2021 geht. Die Sitzung ist öffentlich.

Die Sitzung findet unter Einhaltung der aktuell geltenden Infektionsschutz- und Hygienemaßnahmen statt. Bei einer Teilnahme bitten wir Sie eine medizinische Mund-Nasen-Bedeckung mitzubringen und diese zu tragen. Bitte achten Sie auch außerhalb Ihres Platzes auf ausreichend Abstand.

### **Neu: Hebammensprechstunden auch in Pfullendorf**

Ab dem 14. Juli findet jeden Mittwoch auch in Pfullendorf eine Hebammensprechstunde im SRH Klinikum von 9:30 – 11:30 Uhr unter folgender Adresse statt:

**Zum Eichenberg 2/1, 88630 Pfullendorf.**

Hier können sich alle Schwangeren und Eltern mit Kindern im ersten Lebensjahr mit ihren Fragen und Anliegen vertrauensvoll an eine erfahrene Hebamme wenden.

Trotz der pandemiebedingten Einschränkungen, kann die Beratung im persönlichen Kontakt vor Ort, unter Einhaltung der Schutz- und Hygienemaßnahmen, in Anspruch genommen werden.

Unter der Nummer **0151/28055573** können die Hebammen während der Sprechstunde auch gerne telefonisch kontaktiert werden.

Die Hebammensprechstunden finden auch während der Ferienzeiten statt. Ausgenommen sind Feiertage. Die Beratung in der Hebammensprechstunde ist kostenlos und kann ohne ärztliche Überweisung und vorherige Terminvereinbarung wahrgenommen werden. Bitte bringen Sie eine **Mund-Nasen-Schutzmaske** mit und beachten Sie die **Hygiene – und Abstandsregeln**. Vor Ort gelten die jeweiligen Hygienemaßnahmen.

**Sprechzeiten:**

Mittwochs, 9.30 Uhr bis 11.30 Uhr

Die Hebammensprechstunde ist ein Angebot der Fachstelle Familie am Start und des Fachbereich Gesundheit des Landkreises Sigmaringen.

**Kontakt:**

„Familie am Start“ - Fachstelle für Frühe Hilfen und Beratung, Tel.: 07571 102-4266,  
E-Mail: [familieamstart@lrasig.de](mailto:familieamstart@lrasig.de)

**Landkreis investiert in die Busverbindung Bad**

**Saulgau – Hohentengen – Mengen**

**Landrätin: „Göge wird deutlich besser angebunden“**

Der Kreistag beschloss die Buslinie 7566 Bad Saulgau – Hohentengen – Mengen zu einem Stundentakt auszubauen. Der Landkreis nimmt hierfür jährlich 251.000 Euro in die Hand. „Wir möchten die Göge mit ihren vielen Teilorten besser an Mengen und Bad Saulgau anbinden“, so Landrätin Stefanie Bürkle. Auch kleine Teilorte sollen einen Stunden- oder 2-Stunden-Takt erhalten. Es entsteht dadurch ein lückenloser und für den Fahrgast leicht verständlicher sowie einprägsamer Taktverkehr.

So wird es künftig zum Beispiel möglich sein, regelmäßig und den ganzen Tag über mit einem zuverlässigen Busangebot nach Mengen und Bad Saulgau zu gelangen. Deutlich verbessert werden auch die überregionalen Anschlussmöglichkeiten auf die Züge in Richtung Donauessingen und Tübingen sowie in Richtung Ulm und Aulendorf. Völlig neue Möglichkeiten ergeben sich damit nicht nur für die Hauptgemeinde Hohentengen, sondern auch für die kleineren Teilorte im Umland. Beispielsweise fährt der Bus in Hohentengen an Schultagen künftig 37 statt 21-mal, auch in den Ferien und am Wochenende gibt es mehr Verbindungen.

Das Angebot soll hierbei von Montag bis Freitag sowohl an Schul- als auch in den Ferientagen im Rahmen eines fix im Fahrplan verankerten Angebots erbracht werden. Auch am Wochenende sollen künftig wie an Werktagen feste Busse verkehren, für die künftig nur noch an Sonn- und Feiertagen eine Voranmeldung von mindestens 1 Stunde vor Fahrtantritt erforderlich ist. Los geht es zum Fahrplanwechsel am 12. Dezember.

Die Busse der Firmen Reisch aus Mengen/Bad Saulgau sowie die DB ZugBus Regionalverkehr Alb-Bo-densee GmbH werden fast annähernd auch dem Komfort der Regiobusse entsprechen.

Unverändert fortgeführt und quasi in die Neukonzeption mit eingebettet wird der bislang gut funktionierende Schülerverkehr. Alle Verbindungen bleiben erhalten, Fahrzeiten ändern sich nur marginal.

„Wir hoffen, dass sich das neue gute Angebot schnell herumspricht und gut genutzt wird“, so die Landrätin. Ein halbes Jahr nach dem Start des neuen Regiobusses Meßkirch – Sigmaringen treibt der Landkreis den ÖPNV-Ausbau weiter voran. „Wir arbeiten Schritt für Schritt an der Mobilitätswende“, sagt Bürkle.

**Krebsberatungsstelle Sigmaringen**

Die Krebsberatungsstelle Sigmaringen freut sich wieder einen neuen Programmpunkt anbieten zu dürfen, nach der langen Corona-Pause.

Die Diplom-Psychologin und Kursleiterin Frau Melanie Höh bietet Ihnen ein unverbindliches Kennenlernen von zwei der bekanntesten und effektivsten Entspannungsmethoden, **Autogenes Training und Progressive Muskelrelaxation**, an.

Durchgeführt wird der Kurs in kleiner Runde (max. 4 Teilnehmer, es besteht Maskenpflicht und es gelten die Teilnahmevoraussetzung nach aktuell gültiger Corona-VO.)

Das Angebot richtet sich an alle Krebspatienten sowie deren Angehörige.

Entspannungsverfahren haben nachweislich positive Effekte bei: Unruhezuständen, Nervosität, körperlicher und seelischer Anspannung, Reizbarkeit, Sorgen und Ängsten, Niedergeschlagenheit, Schmerzen, Schlafstörungen, Förderung von Gedächtnis und Konzentration sowie effektiver Umgang mit Stresssituationen.

Die Teilnehmerzahl ist aufgrund der Corona-Bestimmungen beschränkt, daher bitten wir um telefonische Voranmeldung im Sekretariat unter der Nummer 07571/ 729645-0.

Die Termine sind **Mittwoch, 04., 11., 18. & 25. August, jeweils 17 - 18 Uhr** in den Räumlichkeiten der **Krebsberatungsstelle Sigmaringen, Laizer Straße 1** (unsere Räumlichkeiten sind barrierefrei zugänglich).

Mitzubringen: Bequeme Kleidung, Kissen ggf. Decke; geübt werden kann sitzend oder liegend.



**Caritasverband - Dekanat Sigmaringen-Meßkirch e. V.**

**IBB-Stelle mit Patientenfürsprecherin im Landkreis Sigmaringen**

**Beratung für psychisch Erkrankte und ihre Angehörigen**

Die Informations-, Beratungs- und Beschwerdestelle, kurz IBB-Stelle, ist eine unabhängige Anlaufstelle für psychisch kranke Menschen und ihre Angehörigen im Landkreis Sigmaringen. Die Stelle informiert hierbei über wohnortnahe Hilfs- und Unterstützungsangebote und berät bei Fragen rund um das Thema „Hilfen bei psychischer Erkrankung“. Darüber hinaus nimmt sie auch Beschwerden auf, wenn Sie Ihre Rechte und Bedürfnisse als Betroffener oder Angehöriger in einer psychiatrischen Betreuung oder Behandlung nicht gewahrt sehen.

Die IBB Stelle ist telefonisch (Anrufbeantworter mit Rückruf) unter Telefonnummer 07571 /7301-55 erreichbar. Die nächste Sprechstunde findet am Donnerstag, 05.08.21 von 14 bis 16 Uhr in der Fidelisstraße 1, 72488 Sigmaringen statt (nach telefonischer Terminvereinbarung).

Mehr Infos zur Arbeit der IBB-Stelle mit Patientenfürsprecherin, den Sprechzeiten und den Kontaktdaten erhalten Sie auch im Internet unter

[www.ibb-sigmaringen.de](http://www.ibb-sigmaringen.de)



## Zeltlager 2021

### Überfallinformation

Bald geht's für uns wieder ins Zeltlager – dieses Jahr geht's für uns vom **18.08 – 27.08** auf den

Zeltplatz „Hoh' Haus“ nach **Biberach an der Riß**.

Auch dieses Jahr werden Überfälle wieder realisierbar sein. Um dies zu ermöglichen muss jeder Überfall:

- einen bescheinigten negativen Corona-Test vorlegen, der nicht älter als 24 Stunden ist. Der Test muss uns unabhängig von Geimpften- oder Genesenen-Status vorliegen.
- Außerdem bitten wir um Anmeldungen bei den unten genannten Personen (mit Anzahl & Namen) spätestens einen Tag vor dem Überfall.

Überfallzeiten sind von 23:00 Uhr – 02:00 Uhr nachts.

Am **Donnerstag, 26.08.2021** haben wir „bunten Abend“ – dort können **keine** Überfälle kommen.

Überfall zwischen 16 und 18 Jahren können nur mit bescheinigter Aufsichtsperson kommen.

Außerdem sind folgende Regeln wie immer zu beachten:

- Keine spitzen und scharfen Gegenstände
- Keine Nachtwachen entführen!

### Handynummern zur Anmeldung:

- Paul Schmid, 0162 2959838
- Noemi Schalk, 0162 9386797
- Carmen Schmid, 0160 97767961

Liebe Grüße,

Euer Zeltlagerteam ☺



## Naturschutzzentrum Obere Donau

### Gnadenweiler. Bärenthal – eine Schönheit im Verborgenen. Samstag, 31. Juli

Sportliche Tageswanderung von Gnadenweiler über das Naturschutzgebiet Irndorfer Hardt, Ensisheimer Mühle, Bärenthal, Lengenfels Durchgangshöhle, Paterfelsen, Felsentor und zurück nach Gnadenweiler. Wanderstrecke 19 km, 500 Höhenmeter; Anmeldung und Informationen beim Wanderführer Karl-Peter Neusch, Tel. 07573/1830, kpp-neusch@t-online.de.

### Fridingen. Schillernde Flattermänner der Insektenwelt – Schmetterlinge und ihre Raupen. Sonntag, 1. August, 10 Uhr (Anmeldung bis 28.07.)

Der Naturpark Obere Donau ist Heimat für einige Schmetterlingsarten, die sonst selten zu sehen sind. Wir entdecken die Lebensräume und Nahrungsgewohnheiten der empfindlichen Insekten. Blütenreiche Wiesen, bunte Waldränder oder der Naturgarten sind für Schmetterlinge geeignet. Die vielen unterschiedlichen Ecken im Naturpark bieten noch genügend Lebensraum für die unterschiedlichen Lebensweisen der meist bunten Falter. Die Veranstaltung ist besonders für Familien mit Kindern geeignet. Treffpunkt: Berghaus Knopfmacherfelsen; Leitung: Carsten Weber; Gebühr: 5,- €; Anmeldung bis 28. Juli beim Haus der Natur, Tel. 07466/9280-0, info@nazoberedonau.de.

### Meßkirch-Langenhart. Brotbacken. Dienstag, 3. August, 14 bis 17 Uhr

Knuspriges Holzofenbrot aus dem Lehmbackofen selbst backen, eigentlich kinderleicht und trotzdem traut man sich oft nicht an diese Aufgabe heran. An diesem Nachmittag zeigt Familie Brigel wie selbst gebackenes Brot gelingt und schmeckt. Verschiedene Getreidearten, die zum Brotbacken geeignet sind, werden vorgestellt. Die Herstellung des Brotteigs wird erklärt und jeder knetet seinen eigenen Teig. Bis die knusprigen Brote aus dem Ofen kommen, vertreiben sich die Teilnehmenden die Zeit mit dem Genuss selbst gebackener Dinnele aus dem Lehmbackofen. Treffpunkt: Brigel-Hof, Meßkirch-Langenhart; Leitung: Familie Brigel; Gebühr: 12,- €; Anmeldung bis 28. Juli beim Haus der Natur, Tel. 07466/9280-0, info@nazoberedonau.de.

### Beuron. Filzkurs Eulen. Mittwoch, 4. August und Freitag, 13. August, jeweils 14 Uhr. (Anmeldung bis 02.08.)

Mit einer Filznadel und Schafwolle aus dem Naturpark werden Eulen gefilzt. Mitzubringen sind Lust und etwas Ausdauer. Geeignet für Erwachsene und Kinder ab 10 Jahren. Treffpunkt: Haus der Natur, Seminargebäude; Leitung: Marlies Martin; Gebühr: 10,- € inkl. Material; Anmeldung bis 2. bzw. 11. August beim Haus der Natur, Tel. 07466/9280-0, info@nazoberedonau.de.



Conradin-Kreutzer-Str. 17 88605 Meßkirch  
Pfarrbüro: Tel.: 07575-3661 Fax: 93600  
Bürozeiten: Mo, Di, Do, Fr 9.00-11.00 Uhr  
pfarrbuero@ev.kirche-messkirch.de

PfarrerIn Anja Kunkel T:07575-925382  
anja.kunkel@kbz.ekiba.de

Pfarrer Uwe Reich-Kunkel T:07575-925383  
uwe.reich-kunkel@web.de

Termine nach Vereinbarung  
[www.kirche-messkirch.de](http://www.kirche-messkirch.de)

## Wochenspruch: Wandelt als Kinder des Lichts; die Frucht des Lichts ist lauter Güte und Gerechtigkeit und Wahrheit. (Epheser 5,8b.9).

### Sonntag, 25. Juli 2021 (8. Sonntag nach Trinitatis-Dreieinigkei)

9.30 Uhr Gottesdienst (Prädikantin Karin Fischer)

Wir freuen uns, in der Heilandskirche wieder Gottesdienst zu feiern.

Bitte denken Sie daran, für den Gottesdienst eine medizinische Maske aufzusetzen.

Es besteht keine Testpflicht.

Unsere Kirche ist weiterhin für einen Besuch und ein persönliches Gebet täglich von 10 - 17 Uhr geöffnet.



**Beuron. Düfte riechen und sofort Wohlbefinden erleben.** Freitag, 6. August, 15 bis 17 Uhr (*Anmeldung bis 04.08.*)

Bei diesem Workshop werden die Teilnehmenden mit einer geführten Duftreise zur Ruhe und zur Ausgeglichenheit kommen. Des Weiteren wird unter Anleitung eine Fuß-Wellnessanwendung erklärt und direkt angewendet. Bitte ein kleines Handtuch mitbringen. Treffpunkt: Haus der Natur, Seminargebäude; Leitung: Astrid Lübs und Sandra Palm, Aromapraktikerinnen; Gebühr: 10,- €; Anmeldung bis 4. August beim Haus der Natur, Tel. 07466/9280-0, [info@nazobere-donau.de](mailto:info@nazobere-donau.de).



## Donaubergland

### Erhöhte Vorsicht auf Wanderwegen

Die Unwetter und die starken Regenfälle der letzten Wochen haben auch an den Wanderwegen Spuren hinterlassen. Wir weisen in Kooperation mit den Kommunen im Donaubergland darauf hin, dass Wanderwege ausgewaschen, mit Geröll überspült oder gar überschwemmt sein können. Ebenso kann es einzelne umgestürzte Bäume auf den Wegen geben. Dies gilt natürlich auch besonders für Radwege im Wald. Wir bitten deshalb um erhöhte Vorsicht bei den Touren durch die Natur. Aufgrund der Nässe können Auf- und Abstiege derzeit besonders rutschig sein. Wir empfehlen daher, wenn möglich Wanderstöcke bei den Spaziergängen und Wanderungen zu benutzen.

Ein Vielzahl an kürzeren und längeren Wanderrouten, auch mal abseits der Qualitäts- und Premiumwege, findet sich im Internet in unserem „Tourenfinder“ unter [www.donaubergland.de](http://www.donaubergland.de).



### Willkommen in der Heimat Natur **Gemeinsame Kampagne von Naturschutzzentrum Obere Donau und Donaubergland für die schonende Auszeit in der Natur**

Unter dem Motto „Heimat Natur“ wirbt das Naturschutzzentrum Obere Donau im „Haus der Natur“ in Beuron gemeinsam mit dem Donaubergland Tourismus mit einer besonderen Infokampagne bei Besucherinnen und Besucher im Donaubergland für einen achtsamen und schonenden Umgang mit der Natur bei den Ausflügen in der Region, ob zu Fuß, mit dem Rad oder auch per Boot auf der Donau.

Am Samstag, 31. Juli führt des Naturschutzzentrum Obere Donau im Rahmen der Kampagne bei entsprechendem Pegelstand eine „Rallye Kanu – Natur“ für Familien auf der Donau durch.

Weitere Infos dazu in der gesonderten Mitteilung des „Haus der Natur“ Beuron und auch im Internet unter [www.heimat-natur.info](http://www.heimat-natur.info)

## FrauenBegegnungszentrum e.V

### **Neuer Qualifizierungskurs für Kinderbetreuung als Tagesmutter und Tagesvater**

Die Koordinierungsstelle für Tageseltern startet in Kooperation mit dem Landkreis Sigmaringen einen neuen Qualifizierungskurs für Tagesmütter und -väter. Sie haben Freude am Umgang mit Kindern? Sie haben die zeitlichen und räumlichen Möglichkeiten? Im Landkreis Sigmaringen suchen viele Eltern nach einer qualifizierten Betreuung für ihre Kinder. Insbesondere für unter dreijährige Kinder ist das Interesse an dieser familiären Betreuungsform gestiegen.

Start des Kurses ist am:

**Dienstag, 26. Oktober 2021 bis Oktober 2022** im FBZ e.V., 72488 Sigmaringen, Schulungsraum in der Allee 9 (max.15 Personen).

Möchten Sie Näheres über die Arbeit Kinderbetreuung in Kindertagespflege wissen und sich für den Qualifizierungskurs anmelden?

Wir informieren und beraten Sie sehr gerne. Melden Sie sich ganz unverbindlich bei der Koordinierungsstelle für Tageseltern, Marlies Hanschke (Tel.: 07571 7479510, E-Mail: [m.hanschke@fbz-sigmaringen.de](mailto:m.hanschke@fbz-sigmaringen.de)) im FBZ e.V. Sigmaringen.

Auskünfte über die Voraussetzungen für die Tätigkeit als Kindertagespflegeperson erhalten Sie von Ingrid Höfer, Fachstelle für Kindertagespflege (Tel.: 07571 102-4258, E-Mail: [ingrid.hoefer@LRASIG.de](mailto:ingrid.hoefer@LRASIG.de)) im Landratsamt Sigmaringen.

## DLRG OG Krauchenwies-Meißkirch

Wir freuen uns, dass wir wieder Training und Ausbildung am Krauchenwieser See und im Hallenbad in Meißkirch anbieten können.

### **Unsere Kurse finden statt:**

Am **Montag**, auch während der Schulferien,

**ab 17 Uhr Anfängerschwimmkurs,**

**ab 18 Uhr Training Schwimmen und Rettungsschwimmen,**

**ab 20 Uhr Wassergymnastik** im Hallenbad.

Am **Freitag ab 17.15 Uhr** am Krauchenwieser See „Küste“

Anmeldung zu den Kursen und zum Training ist coronabedingt erforderlich an: [Vorsitz@krauchenwies.dlrg.de](mailto:Vorsitz@krauchenwies.dlrg.de).

Nähere Infos auf unserer Website [www.krauchenwies.dlrg.de](http://www.krauchenwies.dlrg.de)

## Selbsthilfegruppe Muskelverkrampfung

### Dystonie Bodenseekreis

Die Gruppentreffen können wieder stattfinden. Die Dystonie-Selbsthilfegruppe lädt am **Samstag, 31. Juli 2021 in Meckenbeuren** zum Treffen ein.

Auf Grund der Corona-Pandemie gibt es Auflagen.

Die **Teilnehmerzahl** ist **begrenzt**. Eine **verbindliche Anmeldung** ist bis zum **Dienstag, 27. Juli unbedingt erforderlich**.

Näheres über die Auflagen und den genauen Treffpunkt erfahren Sie bei der Kontaktadresse.

Neben den Themen der Jahrestagung und Vorstellung der über 100seitigen übersetzten Borschüre über den Lidkrampf, wird der Schwerpunkt des Gruppentreffens sein, wie die Gruppe die Situation der Dystonieerkrankten und Angehörigen in der Region verbessern kann.

Anschließend findet ein Austausch statt. Sie erhalten beim Gruppentreffen auch Informationen zu den einzelnen Dystonieformen und deren Behandlung.

Kontakt für die Anmeldung und Auskunft über die Auflagen: Annette Daiber, Tel. 07542 / 95 36 050 bzw. [annette.daiber@rg.dystonie.de](mailto:annette.daiber@rg.dystonie.de)

**energieagentur**  
Ravensburg

### **Landkreis Sigmaringen und die Region Bodensee-Oberschwaben sind an der Solarspitze in Baden-Württemberg**

Den ersten Platz bei der Solar-Landesmeisterschaft 2020 in Baden-Württemberg belegt der Landkreis Sigmaringen.

Bei der Solar-Landesmeisterschaft wird der jährliche Zubau von Photovoltaik-Dachanlagen ermittelt. Insgesamt wurden im Jahr 2020 im Landkreis Sigmaringen 144 Watt Peak pro Einwohner installiert, was eine Leistung von ca. 18.800 KWp und einer jährlichen Stromerzeugung von rund 18,8 Millionen Kilowattstunden entspricht. „Dieser Sonnenstrom entspricht dem jährlichen Stromverbrauch von rund 14.460 Menschen“, so Walter Göppel, Geschäftsführer der unabhängigen Energieagentur Ravensburg.

Für Sigmaringens Landrätin Stefanie Bürkle hat der Solaratlas, den der Landkreis und die Energieagentur 2019 ins Leben gerufen haben, großen Anteil daran. Über 9.000 Personen haben sich seither damit informiert, ob sich eine Solaranlage auf ihrem Haus rechnen könnte. Der Landkreis Sigmaringen war damals der erste Kreis, der einen solchen Atlas bot. „Klasse, dass sich diese Pionierleistung gelohnt hat“, freut sich Bürkle. „Heute können wir uns darüber freuen, dass bei uns im Kreis Sigmaringen so viel Solarenergie zugebaut wird, wie sonst nirgends im Land.“

Auf ganze Regionen bezogen, belegt die Region Bodensee-Oberschwaben mit ihren dazugehörigen Landkreisen Ravensburg, Sigmaringen und Bodenseekreis mit 82 Watt Peak pro Einwohner bei der Solar-Landesmeisterschaft 2020 den zweiten Platz im Baden-Württemberger Regionenranking. Mit dem Zubau von 52.000 KWp an installierter Photovoltaikleistung innerhalb eines Jahres, werden jährlich rund 52 Millionen Kilowattstunden Sonnenstrom erzeugt, was einer Versorgung von 40.000 Menschen entspricht.

Für Wilfried Franke, Verbandsdirektor des Regionalverbandes Bodensee-Oberschwaben ist diese Entwicklung sehr erfreulich. „Die Energiewende in der Region kann nur mit dem Ausbau der Solarenergie und der Windkraft gelingen.“ Auch weitere Solarpotenziale, wie zum Beispiel Freiflächenanlagen und die Überdachung von Obstplantagen werden derzeit ermittelt. Eine Photovoltaikfreiflächenanalyse über die

gesamte Region steht kurz vor dem Abschluss. Weiter wird mit der solaren Stromerzeugung beim Obstbau geforscht. In diesem Jahr sollen im Bodenseeraum noch zwei Agrar-Photovoltaikanlagen entstehen. Diese sollen über mehrere Jahre hinweg ausgewertet werden.

Die Region Bodensee-Oberschwaben mit ihren Landkreisen Bodenseekreis, Sigmaringen und Ravensburg gehören dem Photovoltaik-Netzwerk Bodensee-Oberschwaben an, dass bei der Energieagentur Ravensburg angegliedert ist.

Die Photovoltaik-Liga Baden-Württemberg ermittelt seit 2018 den jährlichen Zubau an Photovoltaik pro Landkreis und Region in Baden-Württemberg auf Grundlage der Daten des Bundesverbandes Solarwirtschaft e.V. Um die Daten der Regionen und Landkreise mit unterschiedlichster Bevölkerungsdichte untereinander vergleichbar zu machen, wird jährlich der Zubau für die Dachanlagen in Watt pro Einwohner in Grafiken und Diagrammen dargestellt. „Ziel ist es, zu einem Ausbauwettbewerb anzuregen“, so Martina Riel vom Photovoltaiknetzwerk Baden-Württemberg.

### **Solar-Potenziale auf dem eigenen Dach entdecken**

„Mit dem Solaratlas der Landkreise Bodenseekreis, Ravensburg und Sigmaringen geht es ganz einfach,“ so Walter Göppel, „Ort, Straße und Hausnummer eingeben und schon ist man auf seinem Dach und erhält die ersten Informationen und wer noch eine unabhängige Energieberatung wünscht, bekommt diese auch vor Ort von den jeweiligen Energieagenturen in den drei Landkreisen.“

Die Solaratlanten in den einzelnen Landkreisen sind jeweils im Internet abrufbar:

[www.ea-bsk.de/solaratlas](http://www.ea-bsk.de/solaratlas)

[www.ea-rv.de/solaratlas](http://www.ea-rv.de/solaratlas)

[www.ea-sig.de/solaratlas](http://www.ea-sig.de/solaratlas)



**Deutsche  
Rentenversicherung  
Baden-Württemberg**

### **Versand der Bescheide zum Grundrentenzuschlag hat begonnen**

Der Versand der ersten Rentenbescheide mit Aussagen zum Grundrentenzuschlag hat begonnen. Versandt werden die Bescheide schrittweise zuerst an sogenannte Neurentnerinnen und Neurentner. Hierauf weist die Deutsche Rentenversicherung hin. Niemand muss sich also bei der Rentenversicherung melden und einen Antrag stellen, um den Zuschlag zu erhalten.

Den Grundrentenzuschlag soll künftig erhalten, wer viele Jahre gearbeitet und dabei unterdurchschnittlich verdient hat. Die Grundrente ist keine eigenständige Leistung, sondern ein Plus zur bestehenden Rente. Die Deutsche Rentenversicherung ermittelt automatisch, ob die Voraussetzungen für die Zahlung des Zuschlags erfüllt sind. Die Beträge, auf die ab Januar 2021 ein Anspruch besteht, werden nachgezahlt.

Weitere Informationen, eine Broschüre, Fallbeispiele sowie einen Frage- und Antwortkatalog finden Interessierte im Internet unter [www.deutsche-rentenversicherung.de/grundrente](http://www.deutsche-rentenversicherung.de/grundrente).

## **Sparkasse Pfullendorf-Meißkirch**

### **Staatliche Fördermittel für Immobilien – deutliche Verbesserungen ab 01.07.2021**

Im Rahmen des Klimaschutzprogrammes 2030 entwickelt die Bundesregierung die Förderung für energieeffiziente Gebäude weiter. Die neue „Bundesförderung für effiziente Gebäude (BEG)“ startet bei der Kreditanstalt für Wiederaufbau (KfW) zum 01.07.2021 und ersetzt die bisherige Förderung.

Die Bundesförderung für effiziente Gebäude (BEG) verfolgt das Ziel, energieeffizientes Bauen oder Sanieren attraktiver zu machen. Erstmals werden Energieeffizienz und erneuerbare Energien in einem Förderprogramm zusammengefasst. Neubauten und Komplettsanierungen werden künftig durch den Einsatz erneuerbarer Energie durch die BEG stärker gefördert.

Die neuen staatlichen Förderungen sind deutlich verbessert und sehr attraktiv. Je nachdem, über welchen Effizienzhaus-Standard die Immobilie verfügt, werden staatliche Zuschüsse, die nicht zurückgezahlt werden müssen, von bis zu 75.000 EUR gewährt.

Die Beantragung der staatlichen Förderkredite und -zuschüsse erfolgt in der Regel über die Hausbank. Dort erhalten Bauinteressenten und Immobilienbesitzer auch einen Überblick über staatliche Fördermittel, die für die jeweiligen Bau- oder Sanierungsmaßnahme möglich sind.

Die Sparkasse Pfullendorf-Meißkirch gehört zu den aktivsten Förderberatern und wurde von der Landesbank Baden-Württemberg erneut als „Premiumpartner Förderberatung“ ausgezeichnet. Weitere Informationen unter [www.sparkasse-pm.de/foerderkredite](http://www.sparkasse-pm.de/foerderkredite) oder Telefon 07552 263-333.



## **Schwäbische Bauernschule**

### **Bad Waldsee**

**Sommer-Nähkurs vom 25.-29.08.2021**

**Ort:** Schwäbische Bauernschule Bad Waldsee, Frauenbergstr. 15, 88339 Bad Waldsee

**Thema:** „Dies & Das... mit der Nähmaschine gezauert“ – genähte Kleinigkeiten und praktische Alltagshelfer

**Beginn:** 25.08.2021, 18.00 Uhr mit dem Abendessen

**Ende:** 29.08.2021, ca. 13.30 Uhr nach dem Mittagessen

**Referentin:** Monika Pohl, Atelier für Quiltkunst, Sindelfingen

**Zielgruppe:** Anfänger mit Grundkenntnissen und Fortgeschrittene

**Anmeldung:** Schwäbische Bauernschule, Telefon: 07524/4003-0, Mail: [bauernschule@lbv-bw.de](mailto:bauernschule@lbv-bw.de)

## **ZU VERSCHENKEN**

### **Heizöl/Diesel-Tank 1000 Liter**

Tank im Tank - verzinkt mit integrierter Kunststoffhülle

durch Fachbetrieb gereinigt, entfettet und entgast

Heinz Braun, Wolfbühl 19, Leibertingen

Tel.07466-420, Mobil 0152 24350727

## **Flohmarkt (Stall und Hof)**

Kreuzstraße 15, Thalheim

**am Samstag, 31.07.2021 von 09.00 – 15.00 Uhr**

Es gelten die üblichen Hygienevorschriften.

Ein Hähnchenwagen wird vor Ort sein.



Zur Verstärkung unseres Teams suchen wir Aushilfskräfte für Service sowie für die Küche auf 450,- € Basis.

Arbeitszeit während der Woche und hauptsächlich an den Wochenenden.

Wir freuen uns über Ihren Anruf.

Familie Fritz/Stehle

Telefonnummer

07777/212



## **Gastfamilien gesucht**

Auch in Corona-Zeiten brauchen Menschen mit Behinderungen Gastfamilien, in denen sie gut begleitet leben können. Gesucht werden daher Familien oder Einzelpersonen, die ein Zimmer oder eine kleine Wohnung frei haben. Fachkenntnisse sind nicht erforderlich. Die Gastfamilie sollte Freude am Umgang mit Menschen mit Behinderungen haben und sich vorstellen können, ein Kind, einen Jugendlichen oder eine erwachsene Person bei sich aufzunehmen und im Alltag zu begleiten. Fachkräfte der Stiftung Liebenau sorgen für eine dauerhafte Begleitung durch den Fachdienst sowie ein angemessenes Betreuungsentgelt.

Informationen unter:

Stiftung Liebenau, Betreutes Wohnen in Familien (BWF), Auf dem Hof 3, 88512 Mengen, Telefon: 07572 71373-44, -45, E-Mail: [adsig@stiftung-liebenau.de](mailto:adsig@stiftung-liebenau.de), [www.stiftung-liebenau.de/gastfamilie](http://www.stiftung-liebenau.de/gastfamilie).



Die Stecher Firmengruppe ist ein mittelständisch geprägtes Familienunternehmen mit insgesamt fünf eigenständigen Firmen an verschiedenen Standorten. Neben der Produktion von hochkomplexen mechanischen Komponenten für verschiedene Industriezweige gehört die Digitalisierung der Produktion zu den Aufgabenfeldern. Innovation und Ideenreichtum sind von je her sehr ausgeprägt und ein entscheidender Wettbewerbsvorteil. Beflügelt durch den **Innovationspreis des Landes Baden-Württemberg** sind wir sehr erfolgreich und stehen vor einem sprunghaften Wachstum im Bereich Digitalisierung der Fertigung.

**Wir suchen ab sofort:**

- **Sachbearbeiter (m/w/d) Auftragsbearbeitung**  
Sie verantworten die Auftragsannahme und die Auftragsdisposition in unserem ERP System ABAS und beherrschen die gängigen Officeanwendungen. Im Team treffen Sie Vergabeentscheidungen und stimmen Termine mit der Produktion und dem Versand ab.  
Sie erwartet ein moderner Arbeitsplatz mit modernsten Kommunikationsmöglichkeiten in einem größeren Team.
- **SPS Programmierer (m/w/d)**  
für die Programmierung und Inbetriebnahme komplexer Automatisierungslösungen. Erfahrungen im Bereich Beckhoff oder Siemens wären von Vorteil. Berufsstarter bekommen gerne eine Chance. Sie erwartet ein abwechslungsreiches Umfeld in einem Team von SPS Spezialisten mit höchstem „know-how“.
- **Programmierer Robotik (m/w/d)**  
für das Programmieren der Roboter in unsere Automatisierungslösungen. KUKA Kenntnisse sind von Vorteil. Berufsstarter bekommen gerne eine Chance. Im Team Robotik werden die Roboter für die Matrixzellen programmiert. Die vernetzten Zellen haben zum Innovationspreis des Landes BW geführt.

Bewerben Sie sich bitte nach Möglichkeit ausschließlich per E-Mail an [Job@stecher.de](mailto:Job@stecher.de)



**STECHER**

GRUPPE

Tel. 07777/9301-0; Fax: 07777/9301-700

Nellenburgstr. 1, 88605 Krumbach

[www.stecher-automation.de](http://www.stecher-automation.de)

[www.stecher.de](http://www.stecher.de)

Besuchen Sie uns auch auf



# Immobilien- finanzierung

Wir erstellen ein maßgeschneidertes Angebot für Sie.



Helmut Rieger



Armin Beck

Vereinbaren Sie einen unverbindlichen Termin.

KundenServiceCenter  
Telefon: 07552 263-333

**inkl. staatl. Förderungen**

Tel.: 07552 263-333 · [www.sparkasse-pm.de/baufi](http://www.sparkasse-pm.de/baufi)

 Sparkasse  
Pfullendorf-Meißkirch

## Bundeswehr-Dienstleistungszentrum Stetten a.k.M.

Für den Standort Stetten a.k.M. suchen wir zum nächstmöglichen Zeitpunkt:

### ➤ Lagerarbeiterin/Lagerarbeiter (m/w/d)

Infos zu der ausgeschriebenen Stelle erhalten Sie unter dem Bewerbungsportal [www.bewerbung.bundeswehr-karriere.de](http://www.bewerbung.bundeswehr-karriere.de).

Bewerbungen bitte bevorzugt über o.a. Bewerbungsportal oder im Ausnahmefall schriftlich an Bundeswehr-Dienstleistungszentrum Stetten a.k.M.

Hardtstraße 58

72510 Stetten a.k.M.

[BwDLZStettenakmPersonalangelegenheiten@Bundeswehr.org](mailto:BwDLZStettenakmPersonalangelegenheiten@Bundeswehr.org)





# Frühschoppen vom MV Leibertingen

Wir laden recht herzlich zum Frühschoppen mit zünftiger  
Blasmusik am Dorfplatz in Leibertingen ein!

Sonntag, 25.07.2021  
ab 11:00 Uhr

Die Veranstaltung findet im Freien und deshalb nur bei guter  
Witterung und unter Einhaltung der aktuellen Corona-Regeln  
statt.

Für eine kleine Verpflegung ist gesorgt.

Wir sind glücklich euch wieder unterhalten zu dürfen und  
freuen uns auf euer Kommen!

Musikverein Leibertingen e.V.



Wir suchen ab September in Vollzeit:

► **Produktionshelfer CNC-Fertigung (m/w/d)**

**Ihre Aufgaben:**

- Bestückung der CNC Fräsmaschinen mit Rohmaterial (Einlegetätigkeit)
- Selbstständiges Messen und Prüfen der gefertigten Teile nach Prüfanweisung
- Dokumentation der Produktion bzw. Prüfung auf vorgegebenen Formularen

**Unsere Anforderungen:**

- Ausgeprägtes Qualitätsbewusstsein und eine gewissenhafte Arbeitsweise
- Eigenständiges und engagiertes Arbeiten sowie Zuverlässigkeit
- Erfahrung mit CNC-Maschinen von Vorteil, aber nicht erforderlich
- Führerschein Klasse B und Pkw zum Erreichen Ihres Arbeitsplatzes

► **Produktionshelfer Griff-Montage (m/w/d)**

**Ihre Aufgaben:**

- Entgraten und zusammenbauen von chirurgischen Griffen
- Selbstständige Durchführung von Sicht- und Qualitätskontrollen
- Vorbereitung und Bereitstellung von Halbfertigteilen für die externe Bearbeitung

**Unsere Anforderungen:**

- Ausgeprägtes Qualitätsbewusstsein und gewissenhaftes Arbeiten
- Gute Auffassungsgabe und handwerkliches Geschick
- Eigenständiges und engagiertes Arbeiten sowie Zuverlässigkeit
- Körperliche Belastbarkeit und Teamfähigkeit
- Erfahrung bei der Montage von Baugruppen von Vorteil, aber nicht erforderlich
- Führerschein Klasse B und Pkw zum Erreichen Ihres Arbeitsplatzes

**Wir bieten Ihnen:**

- Einen attraktiven Arbeitsplatz mit zusätzlichen Leistungsangeboten (z. B. Weihnachtsgeld, Urlaubsgeld, betriebliche Altersvorsorge)
- 30 Tage Urlaub pro Jahr und gleitende Arbeitszeit
- Ein angenehmes und kollegiales Arbeitsumfeld mit flachen Hierarchien

Sollte Ihrerseits Interesse an einer der ausgeschriebenen Stellen bestehen, dann lassen Sie uns gerne Ihre vollständigen Bewerbungsunterlagen sowie **Ihre Gehaltsvorstellung** zukommen.

jr-medizintechnik Jörg Rettkowski  
Beim Sträßle 2-3  
88637 Kreenheinstetten  
Tel. 07570 95185 0  
E-Mail: [email@jr-medizintechnik.de](mailto:email@jr-medizintechnik.de)

**Wir freuen uns auf Ihre Bewerbung!**

Weitere Infos unter:  
[www.jr-medizintechnik.de](http://www.jr-medizintechnik.de)  
Jobs → offene Stellen



# Sommer Rätsel

## Zeige Nero den Weg!



Auweia, Nero hat sich verlaufen!  
Auf welchem Weg findet er zurück zu Didi und Dodo?

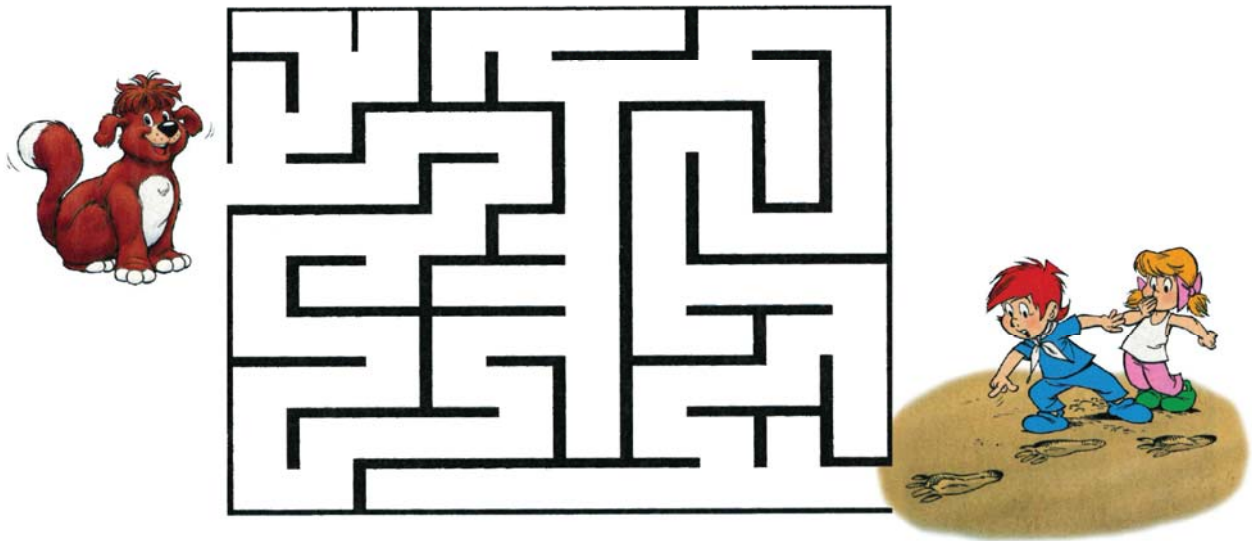

- Zeichne den Weg zurück zu Didi und Dodo.
- Seite einfach ausschneiden und in den Sommerferien zur Sparkasse Leibertingen, Kreenheinstetten oder Meßkirch bringen.
- Dann erhältst du deinen Eisgutschein.

**Eisgutschein für:** \_\_\_\_\_

Vorname / Name

### Übrigens:

Die Abenteuergeschichten mit Didi, Dodo und den anderen KNAXianern findest du im KNAX-Heft. Das kannst du dir alle zwei Monate kostenlos in der Sparkasse abholen.

Weil's um mehr als Geld geht.



**Sparkasse**  
**Pfullendorf-Meßkirch**

# WE Want YOU



Mehr Infos:



## Starte jetzt deine **Karriere** mit einer **Ausbildung** bei uns!

**Bankkaufleute (w/m/d)**  
**Finanzassistenten (w/m/d)**

Jetzt bewerben unter:

Volksbank Meßkirch eG Raiffeisenbank  
Benedikta Stärk - Telefon (07575) 911-76  
Conradin-Kreutzer-Straße 7, 88605 Meßkirch

Weitere Infos:

[www.volksbank-messkirch.de/ausbildung](http://www.volksbank-messkirch.de/ausbildung)  
[benedikta.staerk@volksbank-messkirch.de](mailto:benedikta.staerk@volksbank-messkirch.de)

**Deine Talente sind:**

- \* Teamfähigkeit
- \* Zuverlässigkeit
- \* Kontaktfreudigkeit
- \* Organisationsfähigkeit
- \* Kommunikationsfähigkeit
- \* Innovationsfähigkeit



**Volksbank Meßkirch eG**  
**Raiffeisenbank**  
[www.volksbank-messkirch.de](http://www.volksbank-messkirch.de)

besser leben ...